

Lotissement communal - BREUIL-CHAUSSEE « La Touche »

Echéance : en cours de commercialisation

Nombre de lots disponibles : 3

**Prix : 36 € T.T.C le m² + 3 000€ frais de branchements
+ 752€ P.R.E**

Plan de situation :

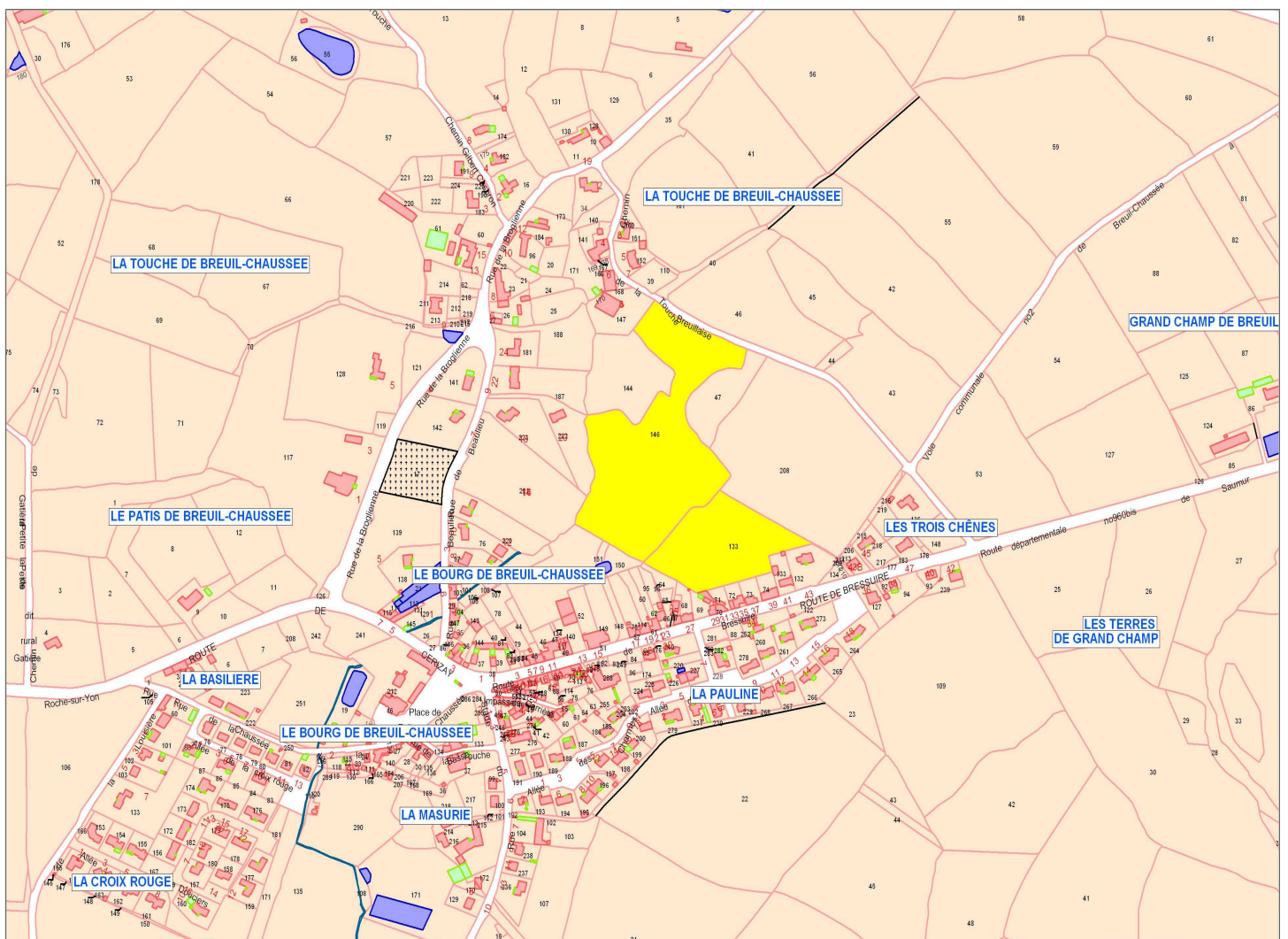

Renseignements

Service urbanisme : 05 49 80 49 51

Mairie annexe de Breuil-Chaussée : 05 49 65 23 24

Mail : urbanisme@ville-bressuire.fr



LEGENDE
 Position obligatoire des entrées de lot

BRESSUIRE

Route